

โครงการ Herb Food Center , พังงา

โครงการภูเก็ตเมืองต้นแบบในการส่งเสริมพื้นที่สุขภาวะเพื่อเพิ่มกิจกรรมทางกาย



1.พื้นที่โครงการ

1.1 ข้อมูลทั่วไปเกี่ยวกับพื้นที่โครงการ

- 1) ที่ตั้ง อาณาเขต สภาพทั่วไปของพื้นที่
- 2) การใช้พื้นที่

1.2 ผู้มีส่วนได้ส่วนเสียและผู้ใช้งานในพื้นที่

2.การสำรวจสภาพปัจจุบัน พฤติกรรมและความต้องการเชิงพื้นที่

2.1 ข้อมูลด้านกายภาพ

2.2 ข้อมูลด้านความต้องการเชิงพื้นที่

3.แนวทางการออกแบบ

3.1 แนวคิดในการออกแบบ

3.2 สรุปแนวคิดงานออกแบบในภาพรวมและขั้นตอนต่อไป

>

กระบวนการ
รับฟังความคิดเห็น
จาก ผู้มีส่วนได้ส่วนเสีย
+
กระบวนการ
มีส่วนร่วมกับชุมชน

>

พัฒนาแบบ

1. พื้นที่โครงการ

1.1 ข้อมูลทั่วไปเกี่ยวกับพื้นที่โครงการ 1) ที่ตั้ง อาณาเขต สภาพทั่วไปของพื้นที่

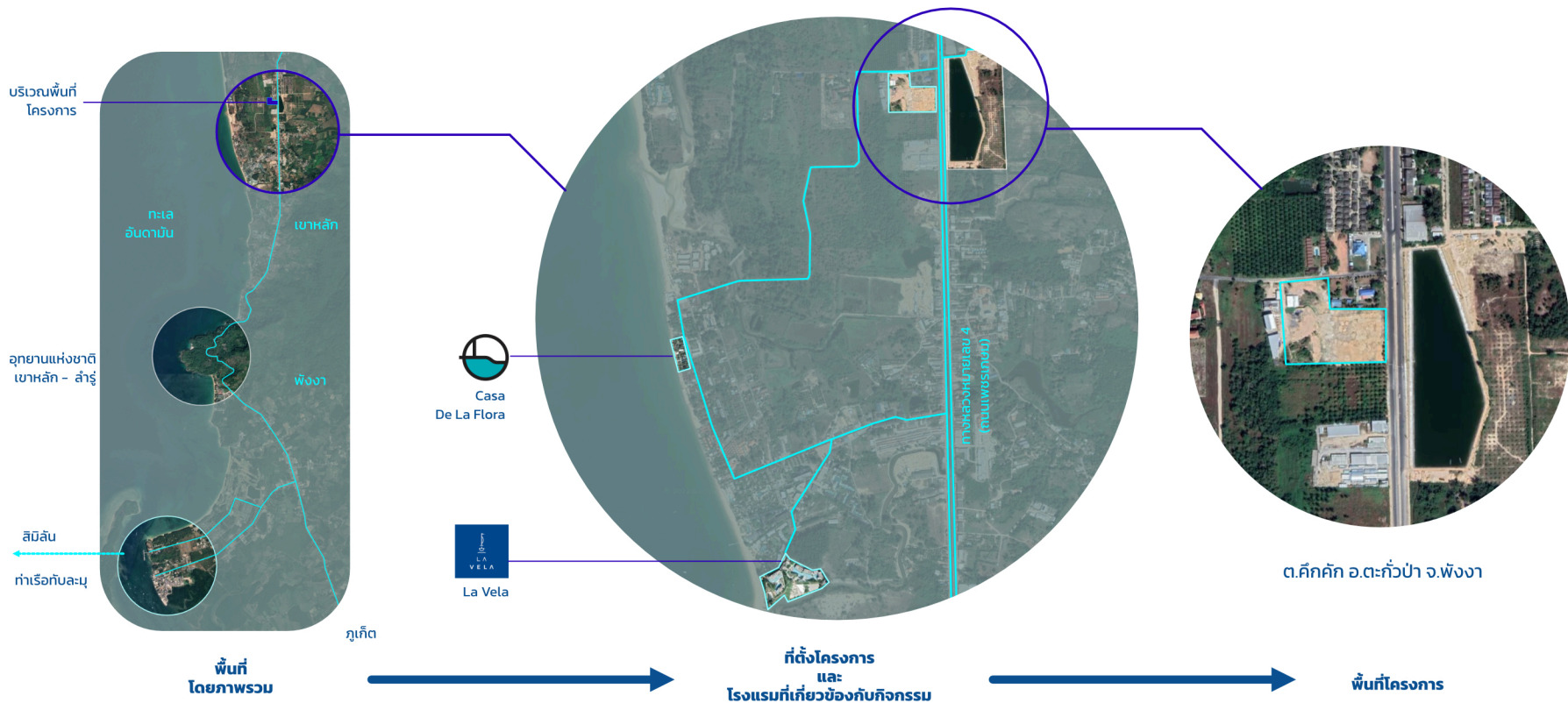

1.พื้นที่โครงการ

1.1 ข้อมูลทั่วไปเกี่ยวกับพื้นที่โครงการ 1) ที่ตั้ง อาณาเขต สภาพทั่วไปของพื้นที่





1.พื้นที่โครงการ

1.1 ข้อมูลทั่วไปเกี่ยวกับพื้นที่โครงการ 1) ที่ตั้ง อาณาเขต สภาพทั่วไปของพื้นที่

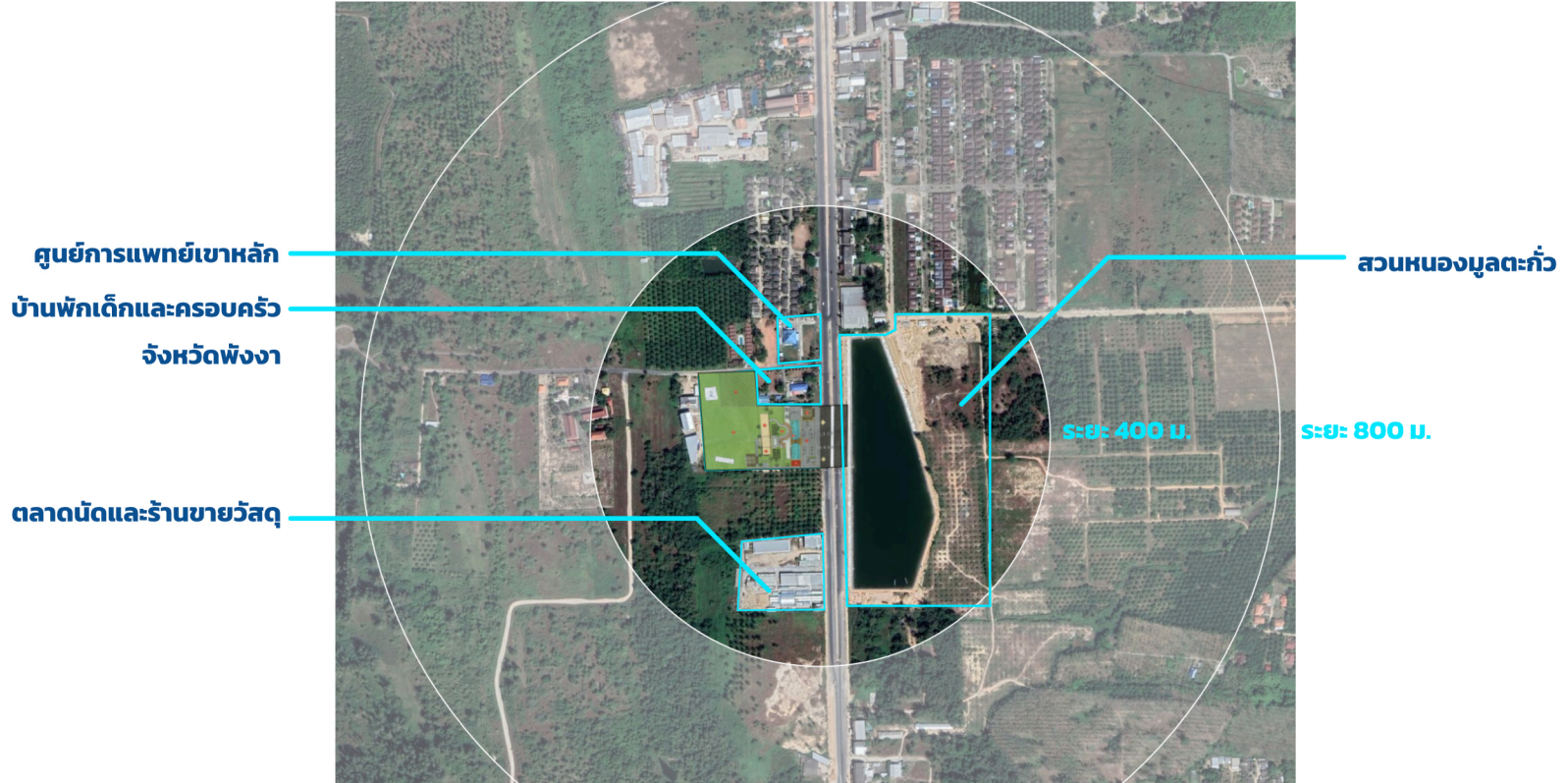

1.พื้นที่โครงการ

1.1 ข้อมูลทั่วไปเกี่ยวกับพื้นที่โครงการ 1) ที่ตั้ง **อาณาเขต สภาพทั่วไปของพื้นที่**

ทิศเหนือ บ้านพักเด็กและครอบครัว จังหวัดพังงา

ทิศตะวันออก ถนน เพชรเกษม (ทางหลวงหมายเลข 4)

ทิศใต้ หอพัก เจ้าหน้าที่โรงแรม

ทิศตะวันตก ที่ดินเปล่า โดยมีต้นปาล์มปลูกตามแนวขอบที่ดิน

- 01 ลานจอดรถ
- 02 สระบัว
- 03 ร้านขายผลิตภัณฑ์
- 04 ร้านอาหาร
- 05 เบเกอร์รี่
- 06 อาคารออนเซ็น
- 07 อาหารญี่ปุ่น
- 08 สำนักงาน มอ.
- 09 MDB,IT
- 10 พื้นที่เพาะปลูก



1.พื้นที่โครงการ

1.1 ข้อมูลทั่วไปเกี่ยวกับพื้นที่โครงการ 1) ที่ตั้ง อาณาเขต สภาพทั่วไปของพื้นที่

แบบจากสถาปนิกโครงการ
17-4-2022

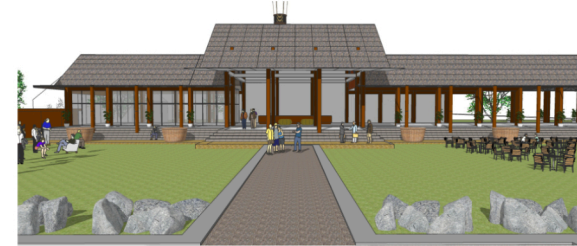
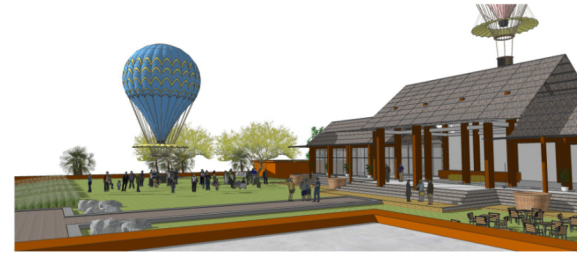

1.พื้นที่โครงการ

1.1 ข้อมูลทั่วไปเกี่ยวกับพื้นที่โครงการ 1) ที่ตั้ง อาณาเขต สภาพทั่วไปของพื้นที่

แบบจากสถาปนิกโครงการ
17-4-2022

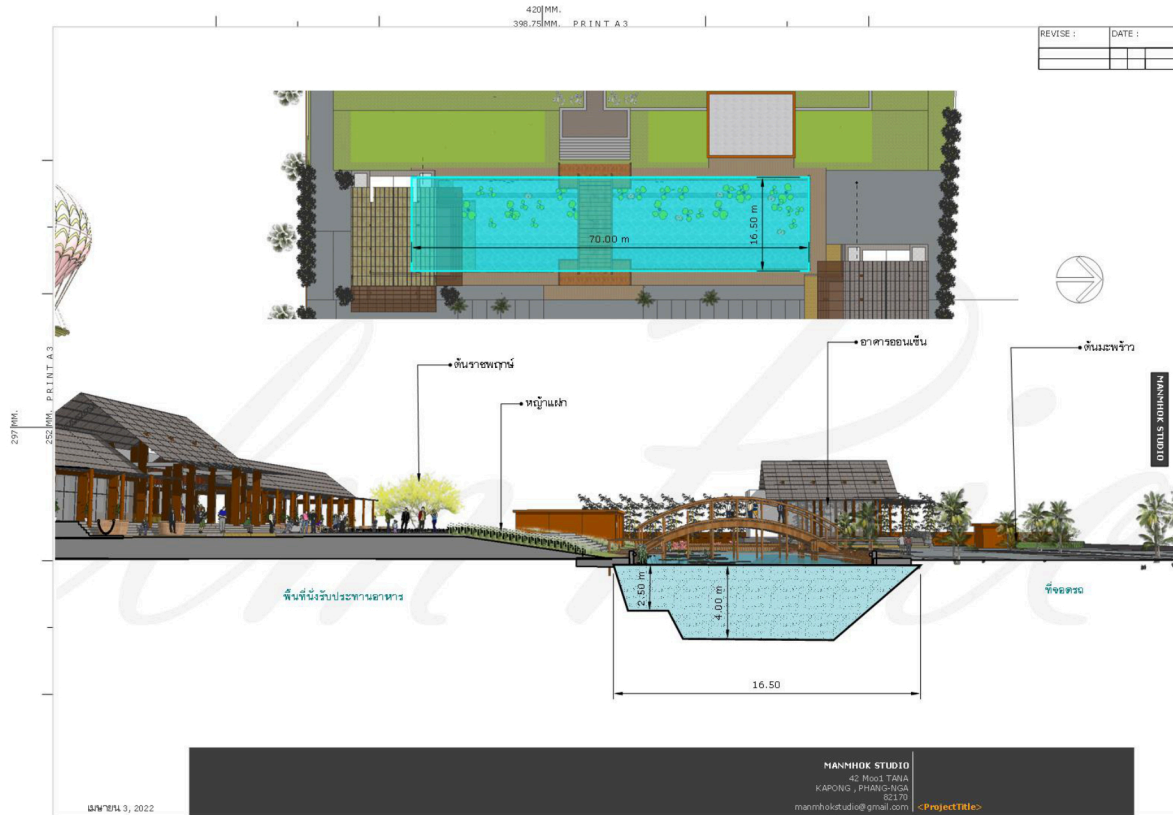

1.พื้นที่โครงการ

1.2 ผู้มีส่วนได้ส่วนเสียและผู้ใช้งานในพื้นที่

มาก แบ่งเป็น 4 กลุ่มตามบทบาทอำนาจตัดสินใจ และระดับผลกระทบที่ได้รับจากโครงการ



2. การสำรวจสภาพปัจจุบัน และการใช้งานเชิงพื้นที่

2.1 ข้อมูลเชิงกายภาพ



2.การสำรวจสภาพปัจจุบัน และการใช้งานเชิงพื้นที่

2.2 ข้อมูลด้านความต้องการเชิงพื้นที่

ความต้องการจากทางโครงการ

**พื้นที่
ส่วนสำนักงาน
แพทย์แผนไทย
มอ.**

- AF
- 1. สโตนี่ตาม
- 2. ร้านขายผลิตภัณฑ์
- 3. ร้านอาหาร
- 4. ร้านอาหาร
- 5. เมเจอร์
- 6. อาคารอเนกประสงค์
- 7. อาคารศูนย์
- 8. สำนักงาน มอ.
- 9. MDB , IT
- 10. พื้นที่แปลงเพาะปลูก

**พื้นที่
สวนสมุนไพร
สามารถเดิน/นั่งชม**

**สวนสมุนไพร
สำหรับกิจกรรมต่างๆ
ในโครงการ**

**เส้นทาง
สัญจร
ส่วนบริการ**

**พื้นที่
เรือนกระจก
/กัญชา**

พื้นที่จัดกิจกรรม

ที่ตั้งอาคารแพทย์แผนไทย

**พื้นที่จอดรถเพิ่มเติม
สำหรับผู้ใช้งานหนองมูลตะกั่ว**

PHETKASEM ROAD (4)

MANMHOK STUDIO
42 Moo1, TANA
KAPONG PHANG-NGA
52170
manmhokstudio@gmail.com

HERE
7000 Center

<ProjectTitle>

2.การสำรวจสภาพปัจจุบัน และการใช้งานเชิงพื้นที่

2.2 ข้อมูลด้านความต้องการเชิงพื้นที่ ความต้องการจากทางคณะแพทยแผนไทย

ออฟฟิศ แพทย์แผนไทย

พื้นที่ออฟฟิศแพทย์แผนไทย
ประกอบไปด้วย

1. ห้องออฟฟิศ 3 ห้อง
2. ห้องประชุม 8-10 คน
3. ห้องน้ำ ชาย หญิง
4. พื้นที่เตรียมอาหาร
5. ห้องเก็บของ
6. พื้นที่จอดรถ 2 คัน
7. ห้องพักบุคลากร*

297MM,
252MM, PRINT A3

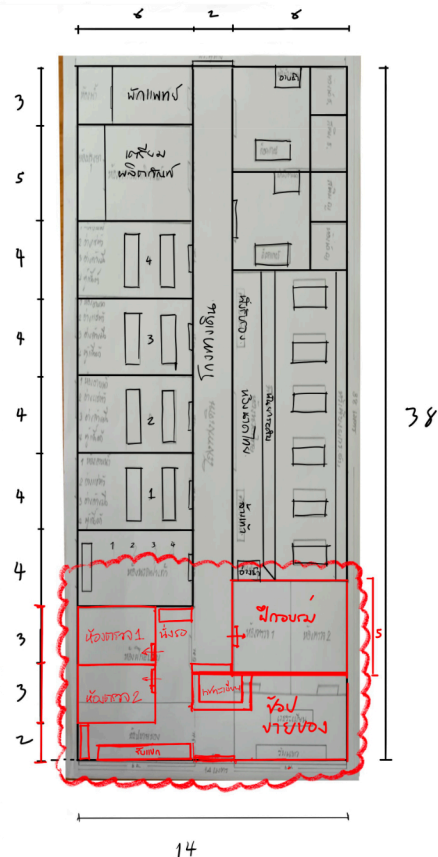
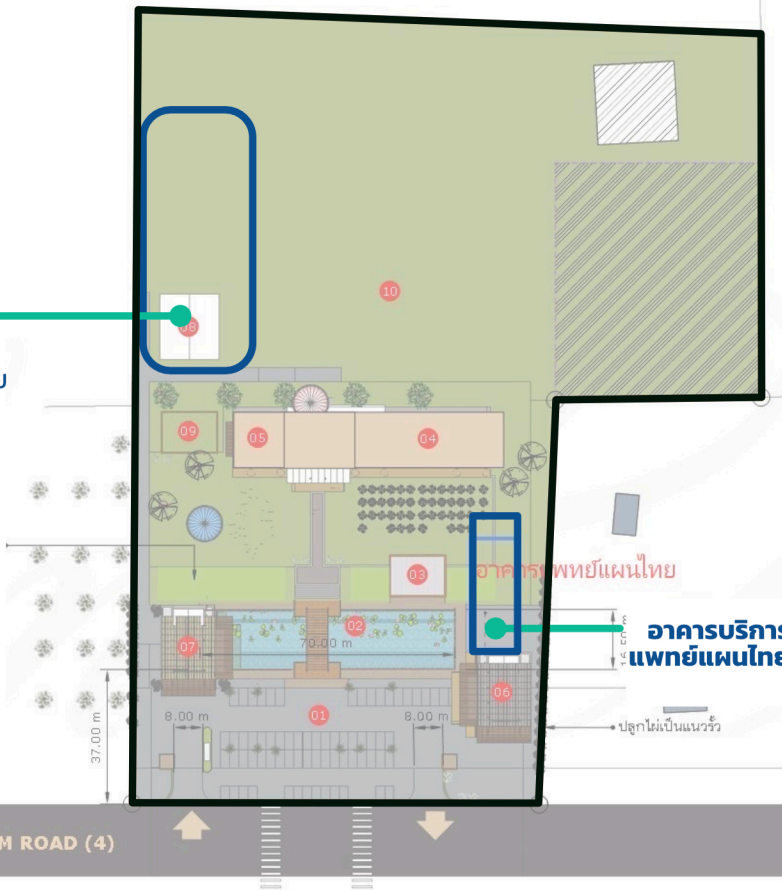

PHETKASEM ROAD (4)

3.แนวคิดในการออกแบบ

3.1 แนวคิดในการออกแบบเบื้องต้น

พื้นที่ที่นำเสนอแนวคิดแบ่งออกเป็น 2 ส่วน

1. พื้นที่ส่วนจอดรถ
2. พื้นที่สวน

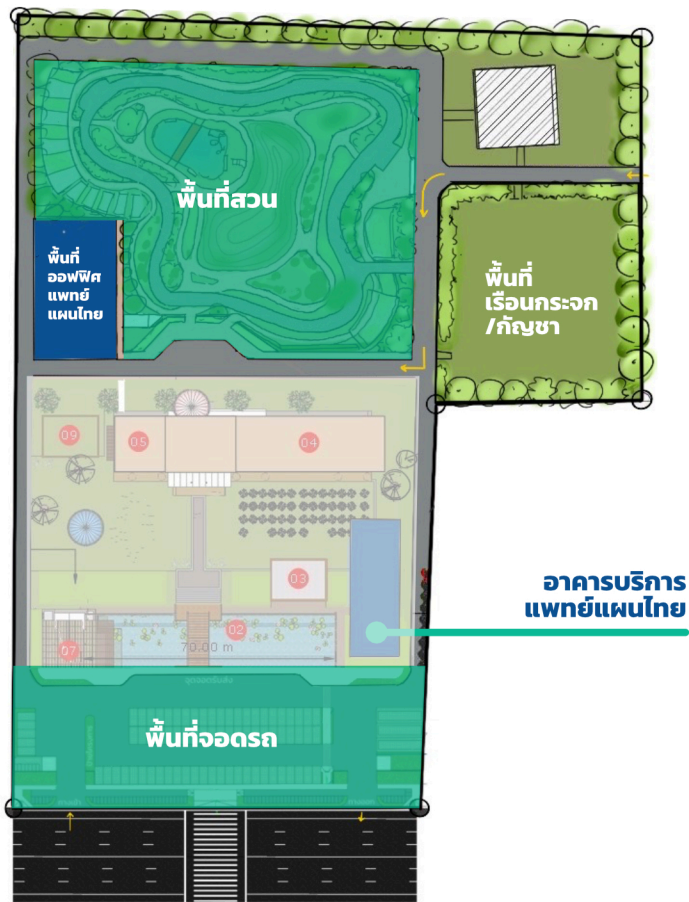

3.แนวคิดในการออกแบบ

3.1 แนวคิดในการออกแบบเบื้องต้น

1. พื้นที่ส่วนจอดรถ

- รันแนวรั้วเพื่อสร้างพื้นที่จอดรถจักรยานและมอเตอร์ไซด์ ช่วยเพิ่มประสิทธิภาพทางสัญจรให้กับโครงการ

- ช่องจอดแต่ละช่องสามารถปรับเปลี่ยนเป็นลานการออกกำลังกายสำหรับผู้คนทุกวัย



พื้นที่ต้นแบบส่งเสริมสุขภาพ: เทศบาลเมืองสระบุรี

ที่มา Healthy Space Forum

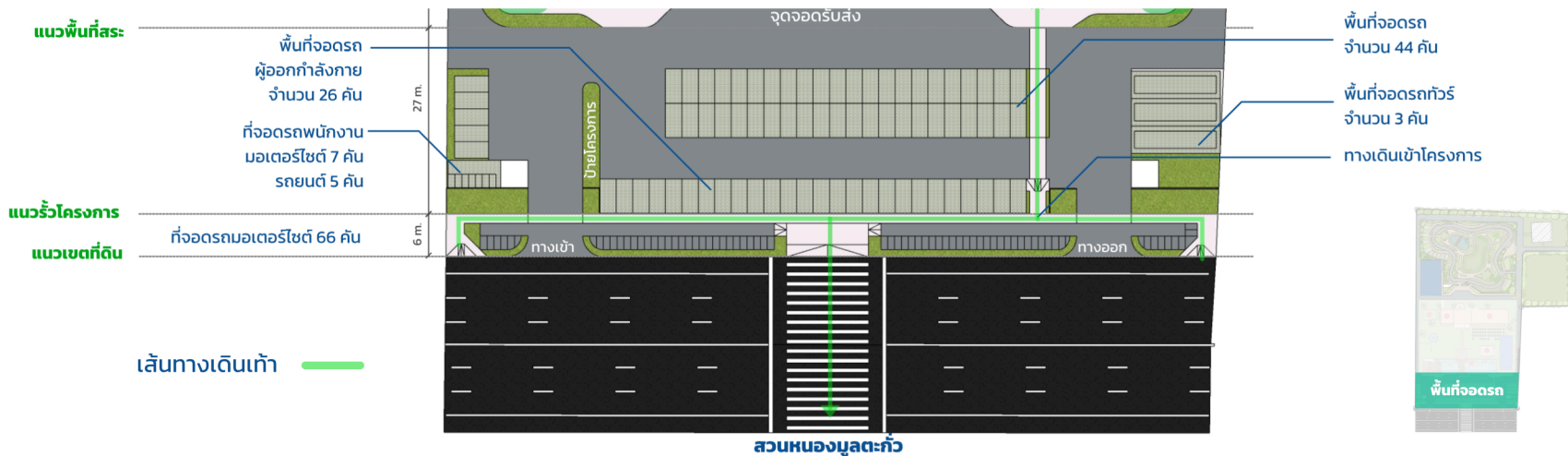

3.แนวคิดในการออกแบบ

3.1 แนวคิดในการออกแบบเบื้องต้น

2. พื้นที่สวน

พื้นที่ถูกออกแบบด้วยแนวคิด

“ เเพาะ / ปลุก / เรียนรู้ / แปรรูป ”

เพื่อสร้างประสบการณ์พื้นที่แห่งพืชสมุนไพรที่สมบูรณ์
สวนจึงถูกออกแบบให้นักท่องเที่ยวได้สัมผัส
กระบวนการทั้งหมดในการผลิตสมุนไพร



3.แนวคิดในการออกแบบ

3.1 แนวคิดในการออกแบบเบื้องต้น



พื้นที่เพาะ / ปลูก

พื้นที่เพาะปลูก สามารถออกแบบ ให้มีรูปแบบ ที่แตกต่างจากพื้นที่เพาะพันธุ์ทั่วไป



พื้นที่บริเวณทางเข้าสวนสมุนไพร

บริเวณทางเข้า สามารถตกแต่งด้วยพืชสมุนไพร ไม้เถา ไม้เลื้อย ช่วยให้พื้นที่มีชีวิตชีวา



พื้นที่สระบัว

พื้นที่สระบัว สำหรับแสดงสมุนไพรพืชน้ำ โดยมีสะพานที่สอดคล้องกับ การออกแบบสระบริเวณหน้าอาคาร



พื้นที่แปรรูป

พื้นที่เล็กๆที่ผู้ชมสามารถทดลอง แปรรูปพืชสมุนไพรเพื่อนำมาใช้ภายในโครงการ